

**Analisar e classificar PI**

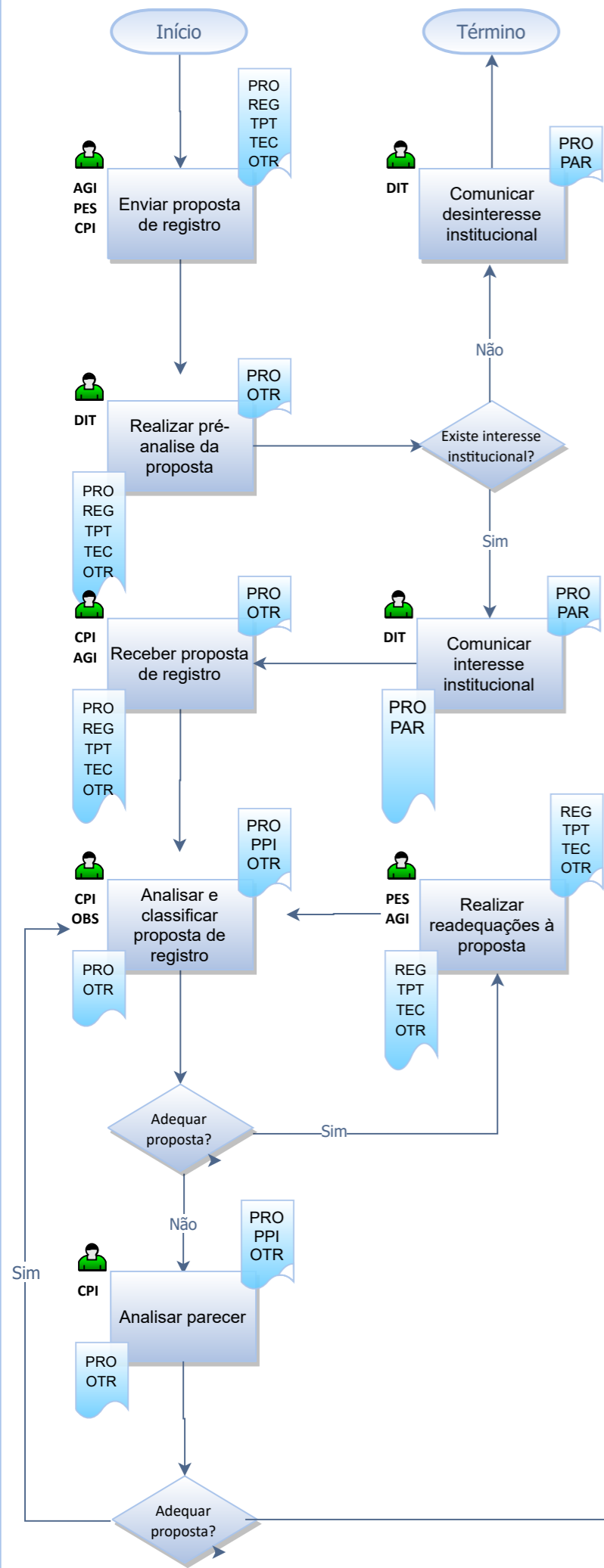

**Execução do registro**

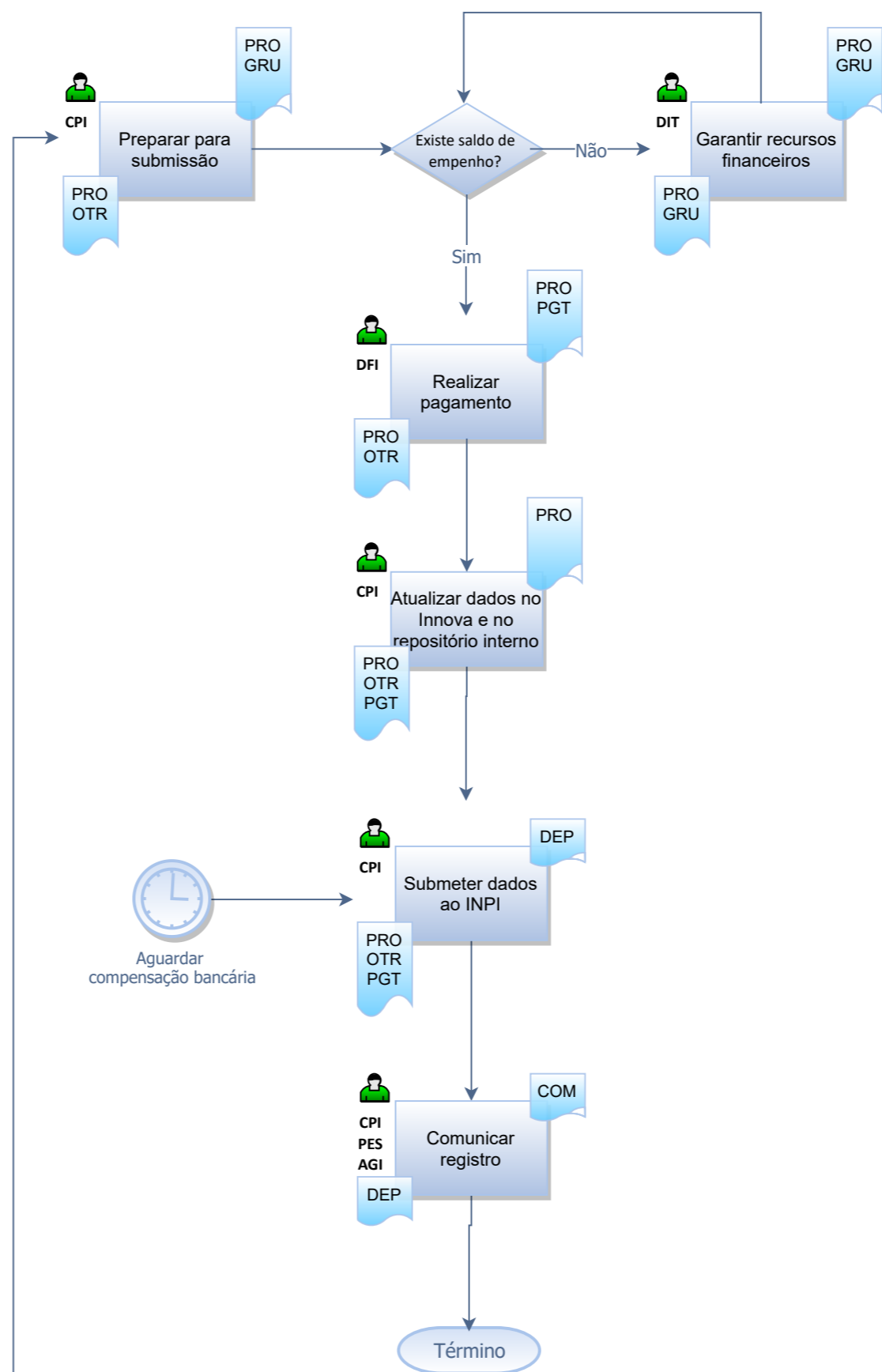

**Execução do registro**

- PAPÉIS:**
- AGI: Agente de Inovação
  - CPI: Coordenação de Propriedade Intelectual
  - COI: Colegiado especializado
  - DIT: Diretoria de Inovação Tecnológica
  - DFI: Diretoria de Finanças
  - OBS: Observatório da Inovação
  - PES: Pesquisador

- ARTEFATOS:**
- ATA: Ata de reunião
  - COM: Comunicação
  - DEP: Comprovante de depósito de PI
  - DES: Despacho
  - GRU: Guia de Recolhimento da União
  - OTR: Outros documentos
  - PAR: Parecer
  - PGT: Comprovante de pagamento
  - PRO: Processo
  - PPI: Parecer Registro de PI
  - REG: Documentação Formal de Registro
  - TEC: Documentação Técnica de Registro
  - TPT: Termo de Partilha

- LEGENDA:**
- Início ou fim do processo
  - Atividade
  - Condição
  - Papel
  - Artefato de saída
  - Artefato de entrada
  - Referência fora da página (Saída)
  - Referência fora da página (Entrada)
  - Referência na página

<i>Enviar proposta de registro</i>	
<p>Finalidade</p> <p>Realizar pré-análise, preparar e enviar proposta de registro de patentes para o NIT</p>	
<p>Papel responsável</p> <p>AGI – Agente de Inovação PES – Pesquisador</p>	<p>Papel participante</p> <p>CPI – Coordenação de Propriedade Intelectual</p>
<p>Artefatos de entrada</p> <p>Nenhum</p>	<p>Artefatos de saída</p> <p>OTR – Outros documentos <a href="#">PRO – Processo eletrônico</a> <a href="#">REG – Documentação Formal de Registro</a> <a href="#">TEC – Documentação Técnica de Registro</a> TPT – Termo de Partilha</p>
<p>Ferramentas</p> <p>Leitor de PDFs <a href="#">Procedimentos para patenteamento do INPI</a></p> <p>Processador de texto <a href="#">Sistema de Protocolo Eletrônico</a></p>	
<p>Passos</p> <ol style="list-style-type: none"> <li>1. PES preenche a documentação formal para pedido de registro de patentes. O formulário de depósito de pedido de patentes deverá ser preenchido conforme o modelo disponível em REG. O formulário inicial para avaliação de propriedade intelectual, disponível em REG, auxiliará o NIT na avaliação e classificação do objeto de registro;</li> <li>2. PES redige minuta do relatório descritivo, das reivindicações, do resumo e um desenho que represente os componentes que formam o produto ou processo a ser protegido. Exemplos e modelos estão disponíveis na REG;</li> <li>3. PES descreve e comunica o percentual de participação sobre no desenvolvimento tecnológico do produto e/ou processo a ser protegido no TPT;</li> <li>4. AGI ou CPI realiza uma pré-análise do pedido de registro, conforme critérios de patenteabilidade constantes no Manual para depositante de patentes disponível em REG;</li> <li>5. AGI envia o <b>formulário de depósito</b> através de processo eletrônico (PRO) com despacho para a CPI. <b>Os demais documentos deverão ser enviados através do endereço <a href="https://cloudprpig.ifpb.edu.br/index.php/s/S9DzLRrJ55gDmzT">https://cloudprpig.ifpb.edu.br/index.php/s/S9DzLRrJ55gDmzT</a></b></li> </ol>	
<p>Passos alternativos</p> <ol style="list-style-type: none"> <li>1. No passo 1 e/ou passo 2, caso o Pesquisador tenha dúvida sobre como realizar o procedimento, poderá solicitar auxílio ao AGI de sua unidade administrativa ou, na falta deste, à CPI. Estes deverão explicar como realizar a redação da documentação técnica e o preenchimento da documentação formal.</li> </ol>	
<p>Observações</p> <p>Sugere-se que antes de iniciar este procedimento, seja realizada uma reunião com o pesquisador proponente com o objetivo de realizar uma pré-análise do pedido. Desta forma o AGI ou a CPI irá verificar, preliminarmente, se o pedido atende aos requisitos de patenteabilidade e se possui a possibilidade de que haja interesse da instituição no depósito, ainda que seja uma análise superficial. Os critérios de patenteabilidade podem ser encontrados no site do INPI.</p>	